

MAPA DO CELÓW PROJEKTOWYCH
SKALA 1:500

Województwo kujawsko - pomorskie
Powiat bydgoski
Gmina: Sicienka
Jedn. ewid.: Sicienka 0040307_27

OBREB: OSÓWIEC [nr 0009]

Arkusze nr 2 (2)

Sekcje mapy nr 6.194.20.11.3.2, 3.3, 3.4

Id.6640.5079.2022 Nr ks.rob. 24V2022

PUNG 2000 s. 6 Ukl. wys. PL-EVRF2007-NH

Mapa powstała po zakwalifikowaniu numerycznej
mapy zasadniczej pozyskanej z POGIS

Nie wykonano ustaleń obciążeń służebnościami gruntowymi

Nie wykazano istnienia w terenie
również innych urządzeń podziemnych
ułożonych, a nie zgłoszonych
do inwentaryzacji geodezyjnej

LEGENDA:

--- Zakres mapy do celów projektowych

MAPĘ WYKONAŁO 09.09.2022r.

Przedsiębiorstwo Usług Geodezyjno-
Kartograficznych i Projektowych
"GRUNTMAP" s.c. Z. Łaniecki, K. Górski

ZBIGNIEW ŁANIECKI
GEODETA UPRAWNIONY
85-790 Bydgoszcz, ul. Kromera 6/84
tel. 52 344 50 89, kam. 691 743 566
Świadectwo M.G.P. i B. 14312

Przedsiębiorstwo Usług Geodezyjno-
Kartograficznych i Projektowych
GRUNTMAP s.c.
Z. Łaniecki, K. Górski
85-060 Bydgoszcz, ul. Sobieskiego 6
tel. 052 321 43 75 • NIP 967-00-34-738

Oświadczam, że praca geodezyjna zgłoszona do Starosty Bydgoskiego przez
GRUNTMAP S.C. kierownik prac Zbigniew Łaniecki, nr uprawnień zawodowych 14312,
o identyfikatorze Id.6640.5079.2022 została pozytywnie zweryfikowana -
protokół weryfikacji nr 6640.5079.2022_68644 z dnia 20.09.2022r.
Jednocześnie informuję, że jestem świadomy odpowiedzialności karnej za złożenie
fałszywego oświadczenia.

ZBIGNIEW ŁANIECKI
GEODETA UPRAWNIONY
85-790 Bydgoszcz, ul. Kromera 6/84
tel. 52 344 50 89, kam. 691 743 566
Świadectwo M.G.P. i B. 14312

data 20.09.2022r.

podpis

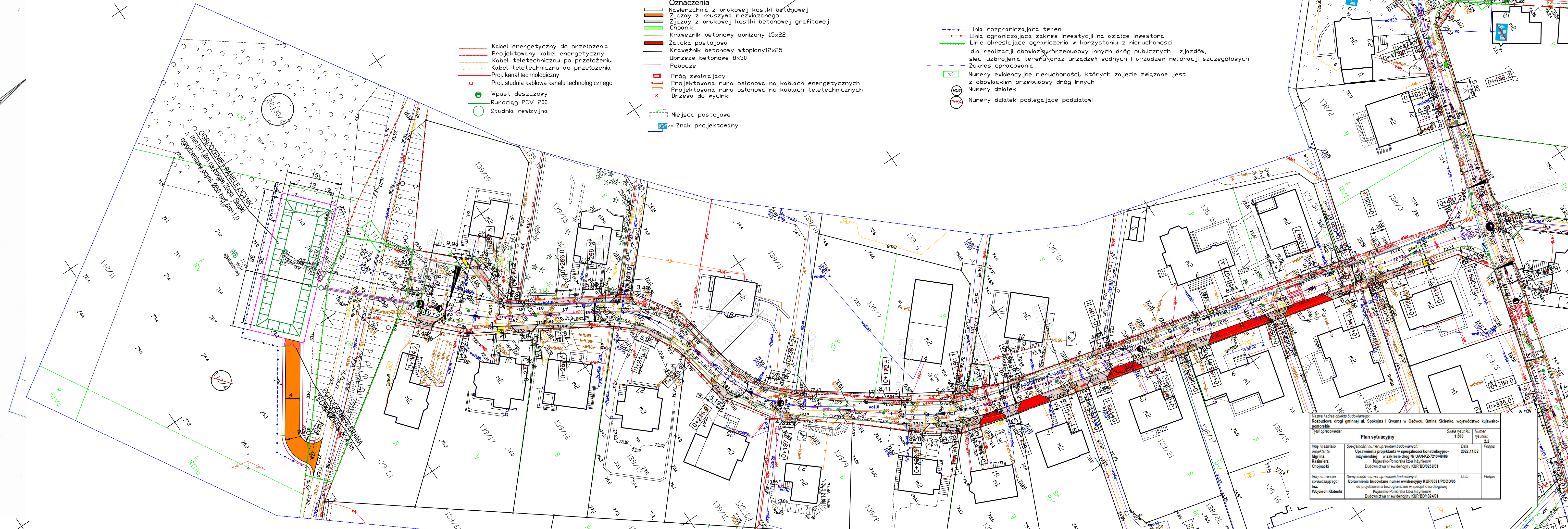

Oznaczenia

- Nawierzchnia z brukowej kostki betonowej
- Zjazdy z kruszywa niezwiązane
- Zjazdy z brukowej kostki betonowej grafitowej
- Chodnik
- Krawężnik betonowy obniżony 15x22
- Zatoka postojowa
- Krawężnik betonowy wtopiony 12x25
- Obrys betonowy 8x30
- Pobocze
- Próg zwalniający
- Projektowana rura ostonowa na kablach energetycznych
- Projektowana rura ostonowa na kablach teletechnicznych
- Drzewa do wycinki

- Miejsca postojowe
- Znak projektowany

- Kabel energetyczny do przełożenia
- Projektowany kabel energetyczny
- Kabel teletechniczny do przełożenia
- Kabel teletechniczny do przełożenia
- Proj. kanał technologiczny
- Proj. studnia kablowa kanału technologicznego
- Wpust deszczowy
- Rurociąg PCV 200
- Studnia rewizyjna

- Linia rozgraniczająca teren
- Linia ograniczająca zakres inwestycji na działce inwestora
- Linie określające ograniczenia w korzystaniu z nieruchomości dla realizacji obowiązków przebudowy innych dróg publicznych i zjazdów, sieci uzbrojenia terenu oraz urządzeń wodnych i urządzeń melioracji szczegółowych
- Zakres opracowania
- Numer ewidencyjny nieruchomości, których zajęcie związane jest z obowiązkami przebudowy dróg innych
- Numer działek
- Numer działek podlegające podziałowi

Nazwa i adres obiektu budowlanego: Rozbudowa drogi gminnej ul. Spokojna i Gwarna w Osowie, Gmina Sicienka, województwo kujawsko-pomorskie			
Tytuł opracowania: Plan sytuacyjny			
Imię i nazwisko projektanta: mgr inż. Kazimierz Chojnacki	Spejalność i numer uprawnień budowlanych: Uprawnienia projektanta w specjalności konstrukcyjno-inżynierskiej w zakresie dróg nr UAN-KZ-7210/48/86 Kujawsko-Pomorska Izba Inżynierów Budownictwa nr ewidencyjny KUP/BD/0258/01	Skala rysunku: 1:500	Numer rysunku: 2.2
Imię i nazwisko sprawującego: inż. Wojciech Kłatecki	Uprawnienia budowlane numer ewidencyjny KUP/0031/POD/05 do projektowania bez ograniczeń w specjalności drogowej Kujawsko-Pomorska Izba Inżynierów Budownictwa nr ewidencyjny KUP/BD/1024/01	Data: 2022.11.02	Podpis: